



Cil te Plait

beauty concept

Lash artiste

Centre de formation

Distributrice matériel professionnel



Se former chez Cil te Plait

Pourquoi choisir de se former chez Cil te Plait ?

*Je me forme régulièrement afin de vous apporter toujours de la nouveauté.
Vous êtes formé en petit groupe de deux ou quatre maximum afin de vous assurer le meilleur suivi possible.
Vous avez un suivi post formation, vous n'êtes pas seule dans la nature ! Je continue à vous aider, donner des conseils et valider vos travaux après et en illimité, via un groupe WhatsApp
Vous travailler avec un matériel de qualité.*

En investissant dans une formation et du matériel de qualité vous deviendrez de bonnes professionnelles.

Votre travail sera votre meilleure publicité





Plusieurs formations vous sont proposées et sont modifiables sur mesures en fonction de vos besoins ou connaissances déjà acquises.

- la formation de base en cil à cil classique ; pour toutes celles et ceux qui souhaitent entré dans le monde de l'esthétique en acquérant les bases de la théorie et de la pratique

- le volume russe, pour celles et ceux qui ont déjà fait leurs preuves en cil à cil et qui ont déjà la maîtrise de la théorie de base ainsi que la pratique du cil à cil

- le lash lifting, une prestation indispensable à proposer à vos cliente qui ne nécessite pas de connaissances en extensions de cils.

Formation Cil a Cil de base

Former des professionnelles en extension de cils.

Acquérir la théorie de cette technique complexe et la pratique afin de pouvoir exercer en autonomie la pratique de pose d'extension.

PUBLIC VISÉ

Débutante, ayant un goût pour l'esthétisme, la minutie, sans diplôme nécessaire

OBJECTIFS A ATTEINDRE EN FIN DE FORMATION

- savoir accueillir la cliente, comprendre son envie et définir quels type de pose créée*
- .- respecter les mesures d'hygiène et sécurité*
- savoir positionner les extensions sur le cils naturel*
- savoir adapter le dégradé*
- réaliser une pose d'extension avec un taux de remplissage de 80% sur modèle*
- .- respecter la distance entre le cil et la paupière.*

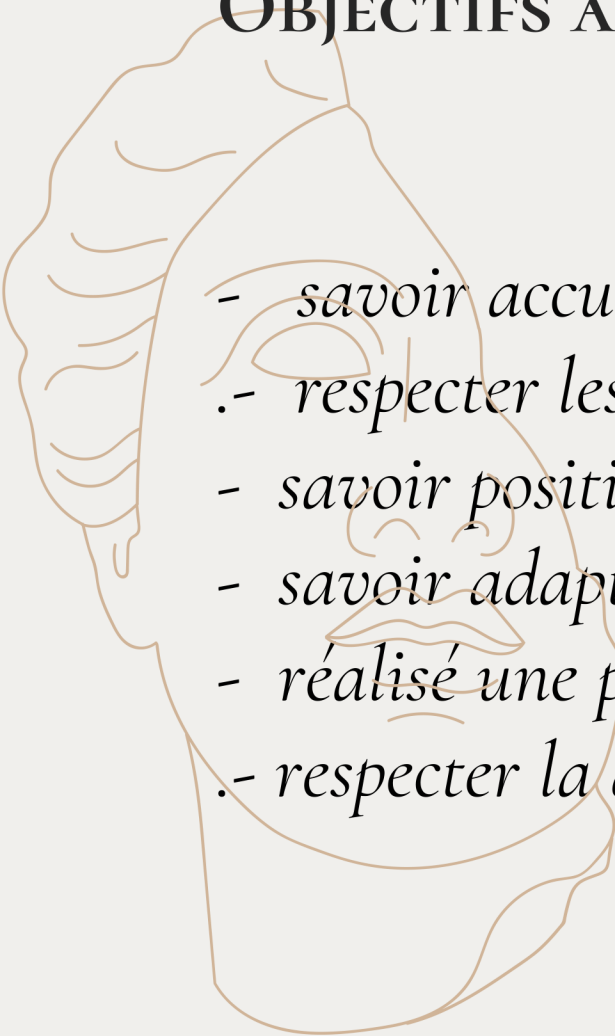

CE QUE COMPREND LA FORMATION

- livret de formation théorique remis à l'arrivée de chaque élève.
- matériel mobilier (table, chaise)
- matériel d'extension de cils (pinces, colles, patch, cils...)
- tête d'entraînement
- modèle vivant trouvé par la formatrice
- kit de démarrage complet pour débiter
- certificat

DEUX FORMULES POSSIBLES SELON VOS ENVIES

Une journée intense avec toute la base théorique indispensable, ainsi que la pratique sur une modèle.

Une journée et demi, toujours intense mais cette fois avec deux modèles afin d'avoir deux types différents à travailler ainsi que deux photos à présenter à vos futures clientes

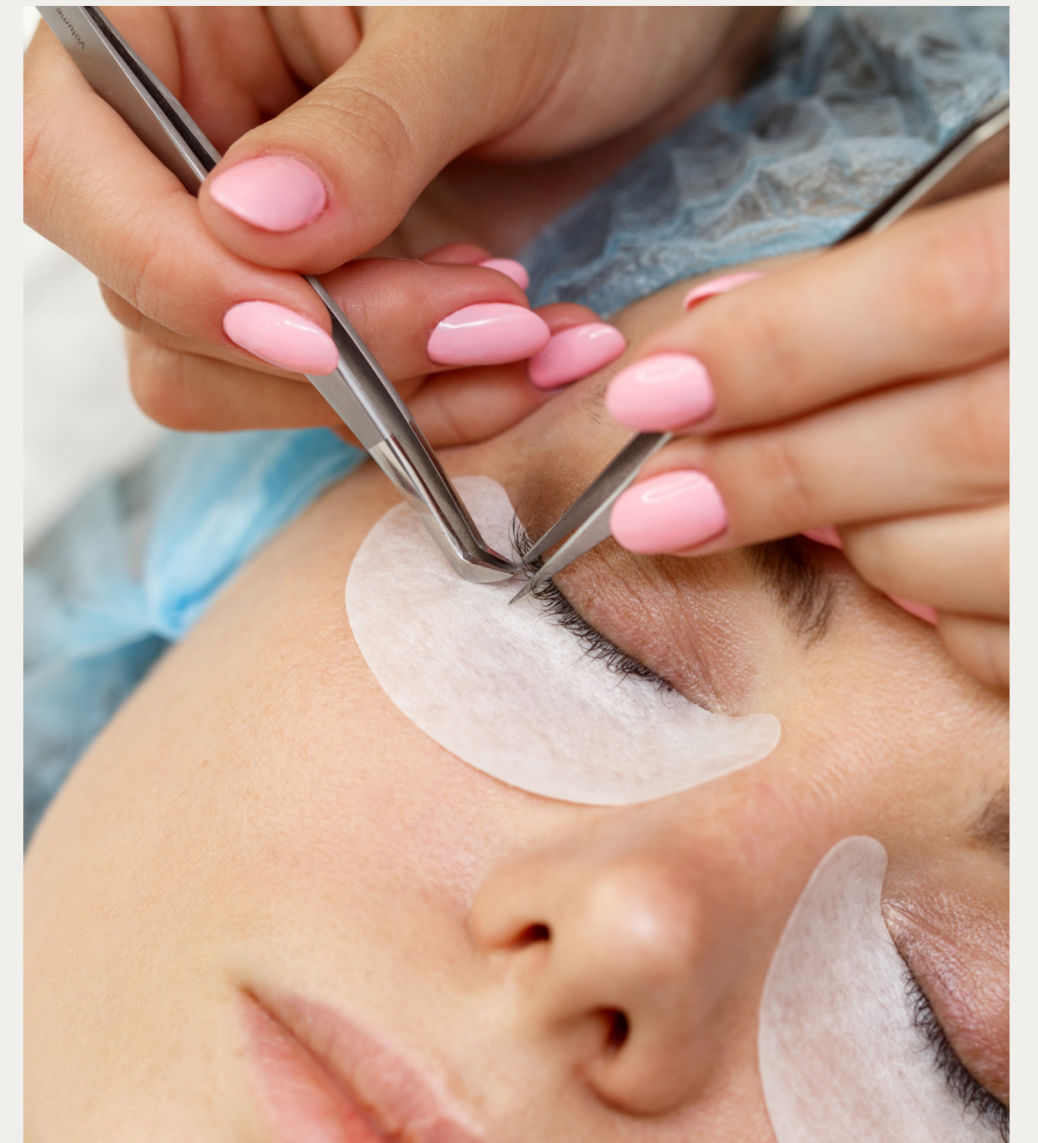
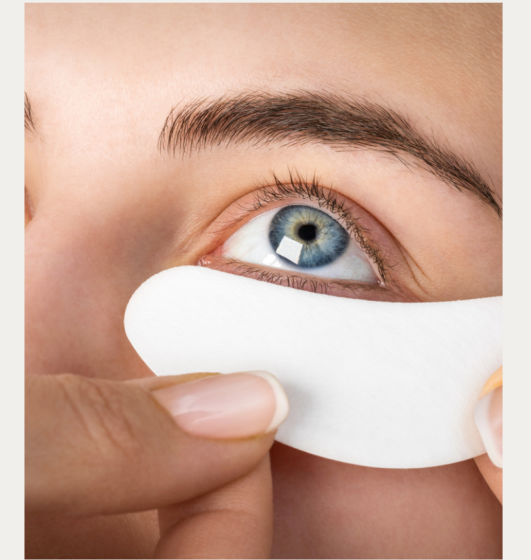



FORMULE N° 1

UNE JOURNÉE

10h/18h

10h/10h15 : Accueil de l'élève, présentation, remise de la mallette ainsi que livret

10h15/12h : étude de toute la théorie indispensable

12h/12h30 : Pause déjeuner

12h30/13h30 : Pratique sur tête d'entraînement

13h30/17H : accueil de la modèle, mise en pratique réelle

17h/17h30: Question/ Réponse, remise du certificat

TARIF : 700 €

FORMULE N°2

UNE JOURNÉE ET DEMI

10h/18h -9h30/13h

JOUR 1

10h/10h15 :Accueil de l'élève, présentation, remise de la mallette ainsi que livret

10h15/12h : étude de toute la théorie indispensable

12h/12h30 : Pause déjeuner

12h30/13h30 : Pratique sur tête d'entraînement

13h30/17H : accueil de la modèle, mise en pratique réelle

17h/17h30: Question/ Réponse

JOUR 2

9h30/12h30 : accueil de la modèle, mise en pratique réelle

12H30/13h :questions/réponses, remise du certificat



TARIF : 900 €



Formation Volume russe

Le volume russe est une technique dont tout le monde à entendu parler, cette prestation est un indispensable pour une lashartist

Public concerné : Toute personne ayant la connaissance préalable du cil à cil ainsi que la maîtrise de base de la pose de cil (théorie et pratique)

OBJECTIFS A ATTEINDRE EN FIN DE FORMATION

- savoir accueillir la cliente, comprendre son envie et définir quels type de cils utilisés, quel squelette en fonction de la morphologie de cette dernière.*
- respecter les mesures d'hygiène et sécurité*
- savoir faire un éventail (fan) parfait*
- savoir adapter le dégradé*
- réalisé une pose d'extension avec un taux de remplissage de 80% sur modèle.*
- respecter la distance entre le cil et la paupière.*

CE QUE COMPREND LA FORMATION

- livret de formation théorique remis à l'arrivée de chaque élève.
- matériel mobilier (table, chaise)
- matériel d'extension de cils (pinces, colles, patch, cils...)
- tête d'entraînement
- modèle vivant trouvé par la formatrice
- kit de démarrage complet pour débiter
- certificat

PROGRAMME (10H/18H)

10h/12h : Accueil de l'élève, présentation, remise du kit ainsi que livret, attentes de l'élève, étude de la théorie

12h/ 12h30 : Pause déjeuner

12h30/13h30 : Pratique des Fans , avec différentes techniques

13h30-17h30 : pratique sur modèle vivant,

17h30/18h : questions / réponses remise du certificat

TARIF : 600 €





Ateliers

Vous avez des lacunes, besoins d'améliorer vos poses ou encore souhaitez apprendre une technique particulière ? (eye liner, pose couleur, coubure spécifique ..)

Alors cet atelier est fait pour vous !

*Vous décrivez vos attentes lors de la réservation de l'atelier.
Vous aurez ainsi la théorie, la pratique adapté à vos besoins.*

Ces ateliers sont disponibles uniquement aux personnes formées au volume russe.

Durée : 4h

Boissons et collations offertes

Kit découverte inclus

TARIF : 300 €



Formation Lash lifting

Le lash Lifting (réhaussement) n'est plus à présenter et peut être pratiqué sans connaissances spécifiques relatives à la beauté.

De bonnes connaissances techniques sont néanmoins importantes pour ne pas abimer le cil naturel et avoir un rendu parfait.

Les produits utilisés permettent de gagner en temps de pose, de soigner le cil naturel en ayant des résultats de superbes qualité.

PROGRAMME (4H)

- Connaitre les contre indications, maladies de l'oeil*
- Apprendre la théorie nécessaire à la pratique*
- Découvrir le matériel et son utilisation*
- Pratique sur deux modèles (une en démonstration, et guidée puis la seconde en autonomie, supervisée)*
- remise du certificat, questions/réponses*



CE QUE COMPREND LA FORMATION

- *livret de formation théorique remis à l'arrivée de chaque élève.*
- *matériel mobilier (table, chaise)*
- *matériel nécessaire mis à disposition*
- *modèle vivant trouvé par la formatrice*
- *kit de démarrage complet pour débiter*
- *certificat*

TARIF : 600 €



Durant les formations, vous êtes régulièrement prises en photos, afin d'avoir de beaux clichés de vous entrain de travailler, pour vos réseaux.

Pour chaque formation, boissons et collations sont offertes.

Les repas ne sont pas inclus, penser à ramener vos casses croute, une boulangerie est néanmoins à coter de l'institut.

Un acompte de 30% est demander pour chaque formation afin de bloquer votre place.

Sans cela, votre réservation ne sera pas effective.



Retrouvez nous en ligne sur :

FACEBOOK



Cil te plait - extension de cils

SITE WEB



www.cilteplait.com

INSTAGRAM



[Cil.te.plait](https://www.instagram.com/Cil.te.plait)



Pour nous contacter :

ADRESSE

74 Avenue d'Altkirch
68100 Mulhouse

SITE WEB

www.cilteplait.com

TÉLÉPHONE

06.99.52.09.14

